REGIONE CALABRIA

POR CALABRIA *FESR 2007*-2013

Progetti Integrati di Sviluppo Locale - Linea di Intervento 8.2.1.1

COMUNE DI ROGLIANO

Prov. CS

Mobilità I.M.PRE.SA. - Cosenza
Mobilità InterModale Presila - Savuto - Cosenza

Associazione Intercomunale "Mobilità I.M.PRE.SA. Cosenza" tra i Comuni di: Rogliano, Belsito, Pedace, Serra Pedace, Figline Vegliaturo, Piane Crati, Carpanzano, Cellara, Casole Bruzio, Marzi, Mangone, Aprigliano, Grimaldi, Trenta, Pietrafitta, S.Pietro in Guarano, Malito, Rovito, Lappano, S.Stefano di Rogliano.

PROGETTO PRELIMINARE

PROGETTO PER IL POTENZIAMENTO DELLA LINEA FERROVIARIA COSENZA - ROGLIANO PER CIRCOLAZIONE TRAM-TRENO

0	GIU.'13	EMISSIONE	-	-	-	-
Rev.	Data	Descrizione	Redatto	Verificato	Approvato	Autorizzato

ENTE EMITTENTE

Comune di Rogliano

Titolo

CRONOPROGRAMMA

COMM.	DOC.	REV.	SCALA	FILE
BBD	PS01	0	-	BBDPS010

ID	Nome attività	Durata
1	**POTENZIAMENTO LINEA FERROVIARIA COSENZA - ROGLIANO PER CIRCOLAZIONE TRAM - TRENO**	**707 g**
2	PUBBLICAZIONE BANDO E GARA DI APPALTO AI SENSI DELL'ART.53 COMMA 2 LETTERA C DEL DLGS 163/2006 E SS.MM.II.	1 g
3	ACQUISIZIONE PROGETTO DEFINITIVO IN SEDE DI OFFERTA	1 g
4	SCELTA DELL'IMPRESA VINCITRICE E AGGIUDICAZIONE DELL'APPALTO	1 g
5	FIRMA DEL CONTRATTO	1 g
6	REALIZZAZIONE PROGETTO ESECUTIVO	1 g
7	CONSEGNA LAVORI	1 g
8	**ESECUZIONE LAVORI**	**470 g**
9	FORNITURE E COLLAUDI MATERIALI	120 g
10	**LINEA DI CONTATTO**	**378 g**
11	REALIZZAZIONE BASAMENTI, POSA PALI E ATTREZZAGGIO MENSOLE	140 g
12	POSA FILO DI CONTATTO, FEEDER E CATENARIA RIGIDA	140 g
13	CIRCUITO DI PROTEZIONE E RITORNO	98 g
14	**SOTTO STAZIONI ELETTRICHE**	**380 g**
15	OPERE CIVILI FABBRICATI	160 g
16	OPERE ELETTROMECCANICHE	130 g
17	POTENZIAMENTO SSE "DUE FIUMI"	60 g
18	ALLACCI SSE	30 g
19	**SOVRASTRUTTURA FERROVIARIA**	**170 g**
20	STAZIONE COSENZA "DUE FIUMI"	80 g
21	ABBASSAMENTI E RIGEOMETRIZZAZIONE TRATTI DI BINARIO IN GALLERIA	90 g
22	**OPERE CIVILI**	**190 g**
23	CONSOLIDAMENTI DI PORZIONI DI RIVESTIMENTO GALLERIE	100 g
24	RIALZO MARCIAPIEDI DELLE STAZIONI DI INCROCIO	90 g
25	**OPERE DI FINITURA**	30 g
26	**FINE LAVORI**	1 g
27	**PROVE FUNZIONALI E COLLAUDI**	60 g
28	MESSA IN ESERCIZIO	1 g

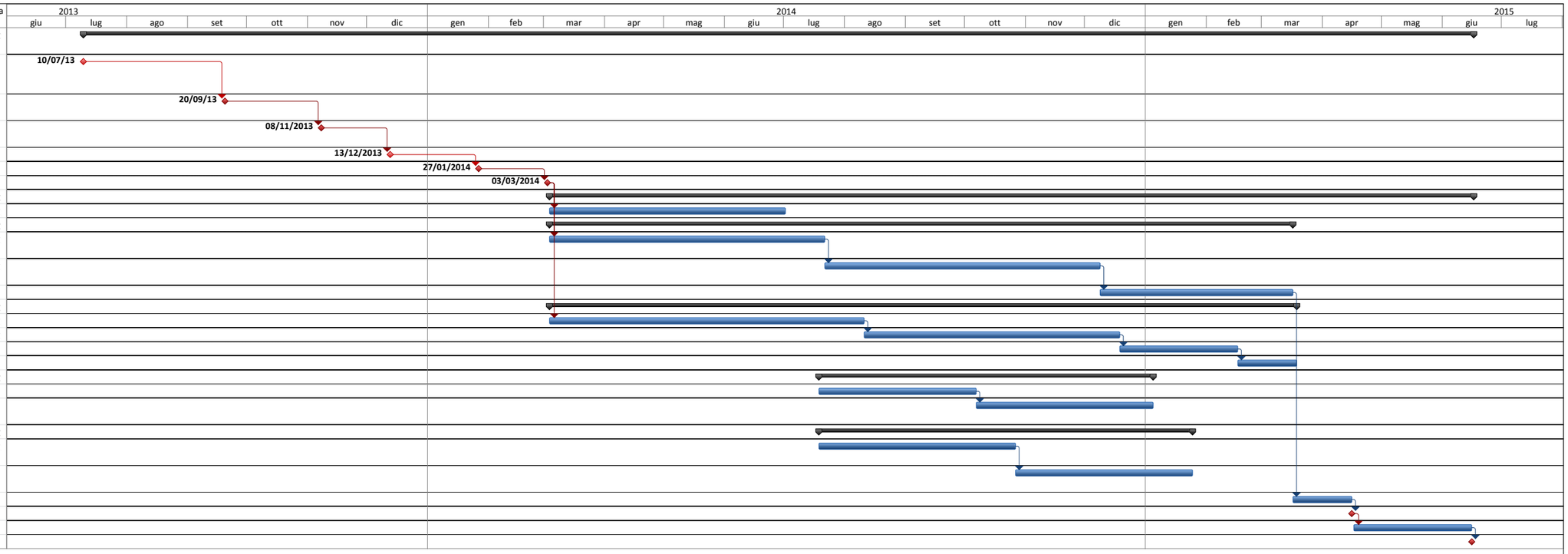

Progetto: B75_NUOVO PROGETT
Data: mer 26/06/13

cardine — Divisione
Attività — Riepilogo